Технический паспорт

INOVA
GROUP

Содержание

3044131 3

Технический паспорт

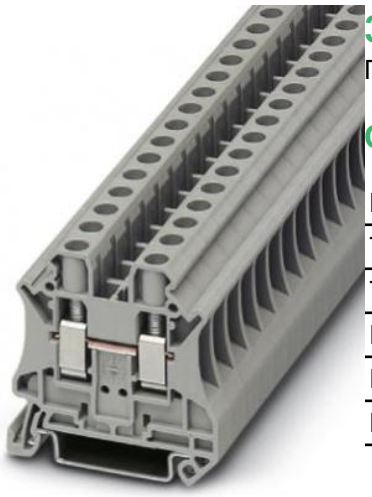

3044131

Проходная клемма UT 6 мм2, Винтовая, 57 А, цвет Серый

Основные характеристики

Марка	UT
Тип	Проходная клемма
Тип подключения	Винтовая
Номинальное сечение, мм2	6
Номинальный ток, А	57
Цвет	Серый

Обзор

Винтовые клеммы UT отвечают самым высоким требованиям и могут использоваться в различных областях. Разъем для проводников не требует обслуживания, максимальную гибкость дает возможность подсоединения нескольких проводников к одному зажиму. Возможно подключение проводников номинального сечения как с кабельными наконечниками, так и без них. Периодическая затяжка резьбы не требуется, поскольку ослаблению препятствует разработанная Phoenix Contact технология Reakdyn, в которой используется клеммная клетка особой конструкции. Надёжное соединение обеспечивается даже для проводников с большим сечением до 240 мм2.